

Webinar in diretta
27 Febbraio 2025 - ore 9.30/12.30

Il quadro normativo dei congedi parentali e le recenti novità

Docente
Dott. Villiam Zanoni
Esperto Previdenziale

Programma Lavori

- Il tramonto del Family Act (legge delega n° 32 del 7/4/2022) -
- L'intreccio con il Decreto Legislativo (n°105/2022) di recepimento della direttiva UE 2019/1158 sui congedi parentali -
- Congedo "obbligatorio" di paternità dopo il recepimento della direttiva UE -
- Congedo "alternativo" di paternità dal 2022 per impossibilità della madre -
- Il congedo parentale, le novità contrattuali e la legge di bilancio 2024 e 2025 -

Alcuni vantaggi della nostra formazione online:



Registrazione del corso disponibile per 30 giorni dal momento dell'invio



Assistenza continua da parte dei nostri tutor d'aula durante lo svolgimento del corso



Risparmio economico per l'Ente



Formazione mirata per comparto (Funzioni Locali - Università - Sanità)

Per informazioni e contatti:

Pubbliformez s.r.l. - Via Caronda 136 - 95128 Catania - Tel 095437045 - Fax 0957164114 - P.I. 03635090875
www.pubbliformez.com - direzione@pubbliformez.com - pubbliformez@legalmail.it

Webinar in diretta
28 Febbraio 2025 - ore 9.30/12.30

Permessi e congedi per soggetti disabili

Docente

Dott. Villiam Zanoni

Esperto Previdenziale

Programma Lavori

- Il regime dei permessi per soggetti disabili dopo le modifiche alla L. 104/92 operate dal D.Lgs. n° 105/2022 e dai rinnovi CCNL -

- Accertamento sanitario della disabilità dopo il D.Lgs. n° 62/2024 -
 - Certificazione provvisoria e verbale definitivo -
 - Permessi per soggetti disabili -
- Permessi per genitori e familiari di soggetti disabili -
 - Possibile programmazione dei permessi -
 - Frazionabilità dei permessi -
- Fruitori dei permessi, allargamento dei beneficiari ai conviventi -
- Possibili controlli del datore di lavoro e sanzioni per improprio utilizzo -
 - Coperture contributive dei diversi periodi -

- Permessi e congedi per gravi motivi e straordinari -

- Ipotesi di accesso e condizioni -
- Trattamento economico delle varie fattispecie -
 - Coperture contributive dei diversi periodi -
 - Congedo straordinario per gravi patologie -
- Congedo straordinario biennale per familiari disabili -

Alcuni vantaggi della nostra formazione online:



Registrazione del corso disponibile per 30 giorni dal momento dell'invio

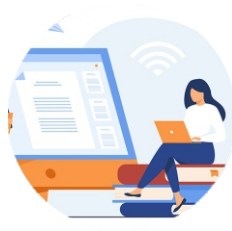

Assistenza continua da parte dei nostri tutor d'aula durante lo svolgimento del corso



Risparmio economico per l'Ente



Formazione mirata per comparto (Funzioni Locali - Università - Sanità)

Per informazioni e contatti:

Pubbliformez s.r.l. - Via Caronda 136 - 95128 Catania - Tel 095437045 - Fax 0957164114 - P.I. 03635090875
www.pubbliformez.com - direzione@pubbliformez.com - pubbliformez@legalmail.it

A chi è rivolto il corso:

Segretari Generali, Dirigenti e funzionari del settore Personale, Pensioni e Previdenza. La Pubbliformez rilascerà al partecipante attestato di partecipazione.

Costo del corso:

La quota per **ogni webinar** è di € 250,00 per ciascun partecipante (codice mepa: fad250).

La quota per **entrambi i webinar** è di € 450,00 per ciascun partecipante (codice mepa: fad450). Gli importi si intendono al netto dell'Iva se dovuta. Se la fattura è intestata ad Ente Pubblico, la quota è esente Iva, ai sensi dell'art. 10 del DPR 633/72, giusto richiamo dell'art. 14 c. 10 della L. 537/93. **Se l'Ente è titolare di un Carnet Formativo le quote verranno scontate del 10%**

Pagamento delle quote:

Il pagamento delle quote può essere effettuato tramite: Bonifico bancario da effettuare presso UNICREDIT Cod. IBAN IT460200816918000105258580 (c/c dedicato). La fattura elettronica verrà intestata all'Ente partecipante e trasmessa a fine lavori.

Modalità di accesso:

I webinar sono accessibili da PC, Tablet e Cellulare. Inviata la scheda di adesione il partecipante riceverà nella casella email indicata il link di accesso. Per la visione verrà richiesto l'inserimento di nome, cognome ed email.

SCHEDA DI ADESIONE

da inviare via email all'indirizzo direzione@pubbliformez.com

- 27 Febbraio 2025: Congedi parentali**
- 28 Febbraio 2025: Permessi e Congedi per soggetti disabili**
- PERCORSO FORMATIVO COMPLETO**

*Si autorizzano i seguenti nominativi - Determina n° _____

*Codice identificativo Ufficio destinatario di Fattura elettronica: _____

*Altri DATI da inserire in fattura SE NECESSARI per la corretta emissione
(ad esempio CIG, ORDINE, ECC): _____

***Campi obbligatori**

Cognome _____ Nome _____ Funzione _____

Email: _____

Cognome _____ Nome _____ Funzione _____

Email: _____

Ente _____

Indirizzo _____ Città _____ Prov _____

Tel. _____ Fax _____ e-mail _____

Piva dell'Ente _____ C.F. _____

Il trattamento dei dati personali che La riguardano viene svolto nell'ambito della banca dati elettronica della Pubbliformez e nel rispetto di quanto stabilito dal D.L.vo 30 giugno 2003, n. 196 sulla tutela dei dati personali. Il trattamento dei dati, di cui Lei garantisce la massima riservatezza, è effettuato allo scopo di aggiornarla sulle iniziative culturali della Pubbliformez. I Suoi dati non saranno comunicati o diffusi a terzi per nessun motivo e per essi Lei potrà richiedere, ai sensi della rt. 7 del D.L.vo n. 196/2003, in qualsiasi momento, la modifica o la cancellazione, scrivendo alla funzione del Responsabile Dati della Pubbliformez.

Per conferma ed accettazione condizioni di prenotazione

Timbro e Firma _____